

La **Service Release 2021.02** include importanti novità progettate per rendere ancora più immediate ed ergonomiche le funzioni più utilizzate del Gestionale.

Alcune delle procedure principali di WinAbacus sono state riprogettate per fornire nuove funzionalità e rendere ancora più semplici e rapide quelle esistenti.

Questo aggiornamento include inoltre la certificazione dei nuovi sistemi operativi di casa Microsoft: **Windows 11™** e **Windows Server 2019™**.

Questa Service Release è da considerare un Aggiornamento fondamentale che inserisce nuove funzionalità, implementa adeguamenti normativi e mantiene la compatibilità con gli aggiornamenti MS Windows.

Per l'installazione conviene sempre avvalersi del supporto di un tecnico specializzato per poter attivare e sfruttare le nuove potenzialità in modo completo e funzionale alla propria realtà.





MS WINDOWS 11

Questa Service Release certifica il nuovo Sistema Operativo Microsoft Windows 11.

Grazie alle potenzialità e funzionalità del nuovo ambiente, WinAbacus si arricchirà, già dalla prossima Service Release, di una nuova interfaccia utente che cambierà radicalmente il paradigma di utilizzo del sistema.



La centralità si sposta agli elementi reali della gestione aziendale come Clienti, Fornitori e Prodotti lasciando i concetti astratti e ormai obsoleti di modulo e procedura.

Si tratta di un progetto importante che ha l'obiettivo di migliorare non solo il nostro modo di lavorare quotidiano ma anche l'aspetto estetico delle interfacce utente.

Microsoft ha deciso che l'aggiornamento a Windows 11 sarà gratuito, per un primo periodo, su tutti i sistemi che rispettano le caratteristiche hardware e software richieste.

Consigliamo quindi di contattarci per fissare un appuntamento con un tecnico che valuterà il vostro sistema e vi consiglierà la soluzione che meglio si adatta alle vostre esigenze.



SINCRONIZZAZIONE AZIENDE

La nuova estensione **Sincro** permette di mantenere sincronizzate Anagrafiche e Documenti fra due Aziende WinAbacus anche se queste si trovano su sistemi e luoghi diversi.

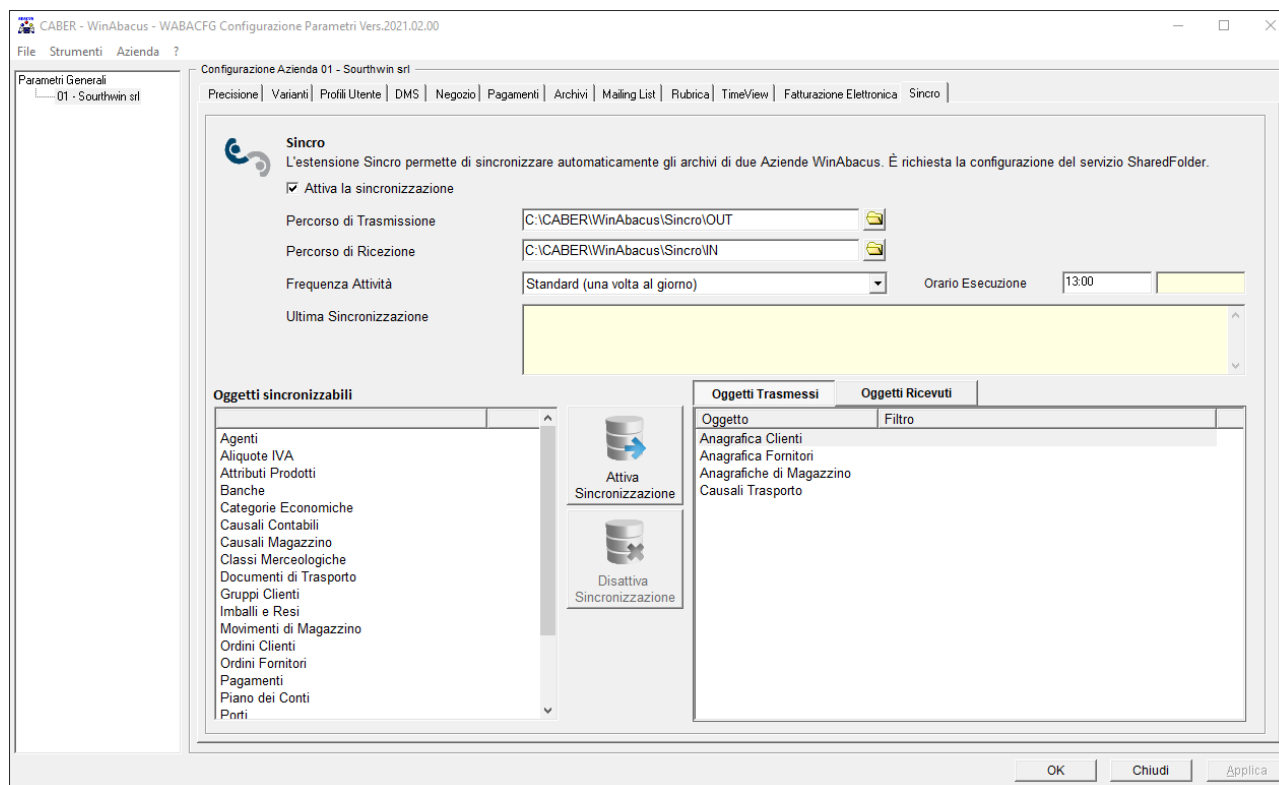

La configurazione del sistema permette di definire per ogni azienda, in modo semplice e rapido, quali oggetti trasmettere o ricevere e la frequenza con cui effettuare la sincronizzazione.

L'attività è completamente trasparente all'utente che può quindi continuare ad operare sul Gestionale senza nessun carico di lavoro aggiuntivo.

DOCUMENTI DI VENDITA E TRASPORTO



Abbiamo deciso di ridisegnare completamente l'interfaccia di una delle procedure più utilizzate e rendere ancora più semplici e immediate le attività di utilizzo giornaliero.

La nuova interfaccia presenta tre pulsanti per accedere alle diverse tipologie di documento e dare immediata visibilità all'oggetto su cui si sta lavorando.

Nella barra posta nella parte superiore della finestra, due selettori consentono di filtrare i documenti non definitivi o quelli da fatturare, una casella di ricerca rapida permette di individuare immediatamente tutti i documenti che corrispondono al testo inserito. Resta comunque possibile utilizzare il sistema di filtro tradizionale (Personalizzato).

DMS	Invio	*	Tipo	Cliente / Fornitore	Documento	Data	Definitivo	Fatturato	Imponibile	Omaggi
			VEN	ROSSI SPA	21.753	04/12/2021	No	No	1.300,00	0,00
			VEN	ROSSI SPA	21.788	04/12/2021	No	No	2.808,00	0,00
			VEN	VERDI & C SRL	21.800	04/12/2021	No	No	416,00	0,00

Nella nuova interfaccia è stata particolarmente curata la leggibilità con il riposizionamento dei campi, l'utilizzo di caratteri più grandi e definiti, l'implementazione delle funzioni per il ridimensionamento del testo nelle griglie.

L'accesso alle informazioni e alle funzioni è più semplice e rapido, ad esempio, con un semplice click è possibile accedere all'area DMS di un documento, inserirne uno nuovo o modificarne l'oggetto.



SCHEDE CONTABILI

Le Schede Contabili sono una delle funzionalità più utilizzate del Gestionale, per questo abbiamo dedicato particolare cura alla sua riprogettazione.

Abbiamo semplificato e ridotto le attività richieste per accedere alla scheda. All'avvio della procedura viene attivata automaticamente la ricerca del conto (F3) che una volta selezionato, permette la visualizzazione immediata della scheda.

Cambiando i parametri di visualizzazione il sistema procederà automaticamente all'aggiornamento della scheda, è possibile anche cambiare conto rapidamente premendo semplicemente il tasto F3 per attivare una nuova ricerca.

Schede Contabili - WinAbacus - CABER

Schede Contabili Sourthwin srl - Anno Competenza 2021 ⓘ

Codice ROSSI SPA dal al

	Stampato	/	Data	Protocollo	Descrizione Movimento	Registrazione	Importo Dare	Importo Avere	Oggetto
					RIPORTO PERIODO PRECEDENTE		0,00	0,00	
			31/01/2021	21073	Ns. Fattura n. 21073 del 31/01/2021	1	17.763,20	0,00	DDT 21023, 2
			31/03/2021	21073	RB PAGATA ns. fatt. n.21073 del 31/01/2021	2	0,00	8.881,60	
			30/04/2021	21073	RB PAGATA ns. fatt. n.21073 del 31/01/2021	3	0,00	8.881,60	

Righe Selezionate				Totali		
Dare	Avere	Saldo	Dare	Avere	Saldo	
0,00	0,00	0,00	17.763,20	17.763,20	0,00	

Saldo Periodo Precedente
 Mostra le schede Costi e Ricavi con il Criterio di Cassa
 Chiudi

Il nuovo design della procedura include inoltre caratteri ad alta leggibilità, funzionalità per il ridimensionamento dei testi nella griglia e riorganizzazione delle funzioni per una miglior ergonomia.

Alle funzioni già disponibili nelle precedenti release abbiamo aggiunto l'accesso diretto alla Prima Nota per l'inserimento di nuove registrazioni contabili.



BILANCIO AZIENDALE

La nuova procedura per la visualizzazione del Bilancio Aziendale è probabilmente quella maggiormente interessata dalle novità di questa Service Release.

Oltre ad una nuova e accattivante interfaccia progettata con al centro i concetti di semplicità ed ergonomia, in questa versione troverete anche numerose e interessanti novità.

Codice	Descrizione	2021			2020			2019		
		Dare	Avere	Saldo	Dare	Avere	Saldo	Dare	Avere	Saldo
<p>Totale</p> <p>Patrimoniali Economici Sbilancio 0,00</p> <p><input type="checkbox"/> Mostra il Bilancio con il Criterio per Cassa</p> <p>Chiudi</p>										

Lo Stato Patrimoniale ed Economico sono stati separati in visualizzazioni distinte per migliorare la leggibilità e comprensibilità dei dati.

È ora possibile avere la situazione di bilancio per anni chiusi o per cui non sia ancora stata fatta l'apertura contabile, queste funzioni permettono il confronto diretto dei valori di bilancio con i due esercizi precedenti.

Infine è stata aggiunta una funzione di riclassificazione del bilancio che si attiva automaticamente sulla base dei conti aziendali impostati nei Parametri Aziendali e che può essere facilmente personalizzata selezionando i conti di analizzare, raggruppandoli ed etichettandoli secondo necessità.



ALTRE NOVITÀ E MIGLIORIE

DISTINTE EFFETTI

Le procedure Emissione Effetti e Gestione Distinte Effetti sono state aggiornate, il sistema registra ora nell'area DMS dedicata, copia di tutti i file RiBa emessi in formato elettronico.

Questo permette di poter recuperare i file di distinte precedenti o ristamparne il contenuto direttamente dall'elenco distinte presentate.

INVIO EMAIL CON CRITTOGRAFIA SSL

Le funzioni di invio email di WinAbacus supportano ora la possibilità di inviare email con crittografia SSL anche senza la necessità di utilizzare i servizi PEC.

GESTIONE COMMESSE E RISORSE

Rinnovata l'interfaccia con maggiore visibilità delle informazioni aziendali e possibilità di ricerca testuale nelle diverse strutture.



Per ogni informazione utilizzate liberamente i riferimenti sotto riportati.

Supporto tecnico nazionale	Telefono Chat Tecnica Mail	0522 391.337 assistenza.caber.chatsystem.it assistenza@caberinformatica.com
Centralino	Telefono Fax Mail	0522 550.802 0522 557.371 info@caberinformatica.com
Rivenditori	Elenco Info	www.caberinformatica.com/dove-acquistare/ rivenditori@winabacus.it

Service Release 2021.02

Compatibilità	Il Gestionale WinAbacus® può essere utilizzato su piattaforma Windows. Può essere installato con tutti i Sistemi Operativi Windows™ di fascia professionale. Se necessario, controllate e aggiornate il vostro sistema.
Prima di installare	Controllate di avere eseguito una copia di backup completa prima di procedere all'installazione della Service Release. WinAbacus® offre funzionalità native di copia in modalità sicura e completa. È sempre consigliata la disattivazione temporanea dei sistemi antivirus in fase di installazione. Per installare è necessario avere privilegi amministrativi.
Network	Le postazioni client in rete eseguiranno automaticamente l'installazione della Service Release al primo avvio, in maniera semplificata. L'installazione su tutti i client è indispensabile per il corretto utilizzo.
Licenza d'uso	Ogni Service Release è da considerare un aggiornamento maggiore e deve essere applicato su tutte le installazioni con licenza attiva. Controllate di avere attivo un contratto di aggiornamento.
Prenotazione installazione	Per installare la SR è possibile avvalersi della professionalità tecnica del vostro Rivenditore di fiducia, autorizzato WinAbacus®. L'elenco completo dei Rivenditori all'indirizzo www.caberinformatica.com/dove-acquistare/
Antivirus	Per ottenere da WinAbacus® prestazioni ottimali, configurare opportunamente il software antivirus. Escludere dalla scansione le cartelle degli eseguibili e dei dati di WinAbacus® sulla postazione server e la cartella di installazione del gestionale sulle postazioni client. Gli eseguibili WinAbacus sono firmati digitalmente e sono protetti dalle infezioni virali.

Microsoft Windows™ è un marchio registrato dalla Microsoft Corporation.

© 2021 CABER SRL

Materiale informativo soggetto a revisione periodica
Ultima revisione dicembre 2021



assistenza.winabacus.chatsystem.it